

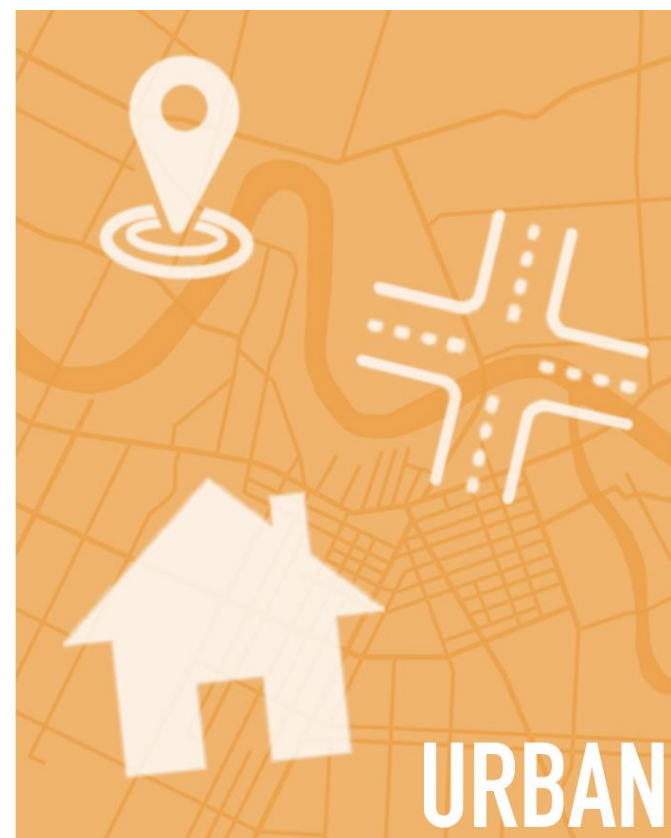

UNIVERSITÀ  
DEGLI STUDI  
FIRENZE

**Scuola di  
Architettura**

# CORSO DI LAUREA TRIENNALE IN PIANIFICAZIONE DELLA CITTÀ, DEL TERRITORIO E DEL PAESAGGIO



L'OCCHIO NON VEDE COSE  
MA FIGURE DI COSE CHE  
SIGNIFICANO ALTRE COSE

Italo Calvino, *Le città invisibili*, 1972

PERCHÈ ISCRIVERSI ?





La qualità della vita, la felicità individuale e collettiva, il benessere delle popolazioni e delle comunità, la bellezza e la giustizia sociale, dipendono in modo essenziale dal modo in cui sono organizzati i **TERRITORI** e le **CITTÀ**, dal modo in cui vengono curati l'**AMBIENTE** e il **PAESAGGIO**.









Per questa ragione il “mestiere” di **URBANISTA** e di **PLANNER**, è un mestiere importante e affascinante. Esso ci mette in contatto con il mondo in tutti i suoi aspetti (tecnici, estetici, economici, politici, morali) abituantoci a uno **SGUARDO CURIOSO**, intrigante, interessato alla vita delle **PERSONE** e delle **COMUNITÀ**, di quelle più prossime e di quelle più lontane.





PERCHÈ ISCRIVERSI







**ESPLORARE** i luoghi, **CAMMINARE** nelle città e nei territori,  
**RAPPRESENTARLI E MAPPARLI**, sono attività che costituiscono una  
caratteristica centrale - ed entusiasmante - del nostro lavoro





# PERCHÈ ISCRIVERSI

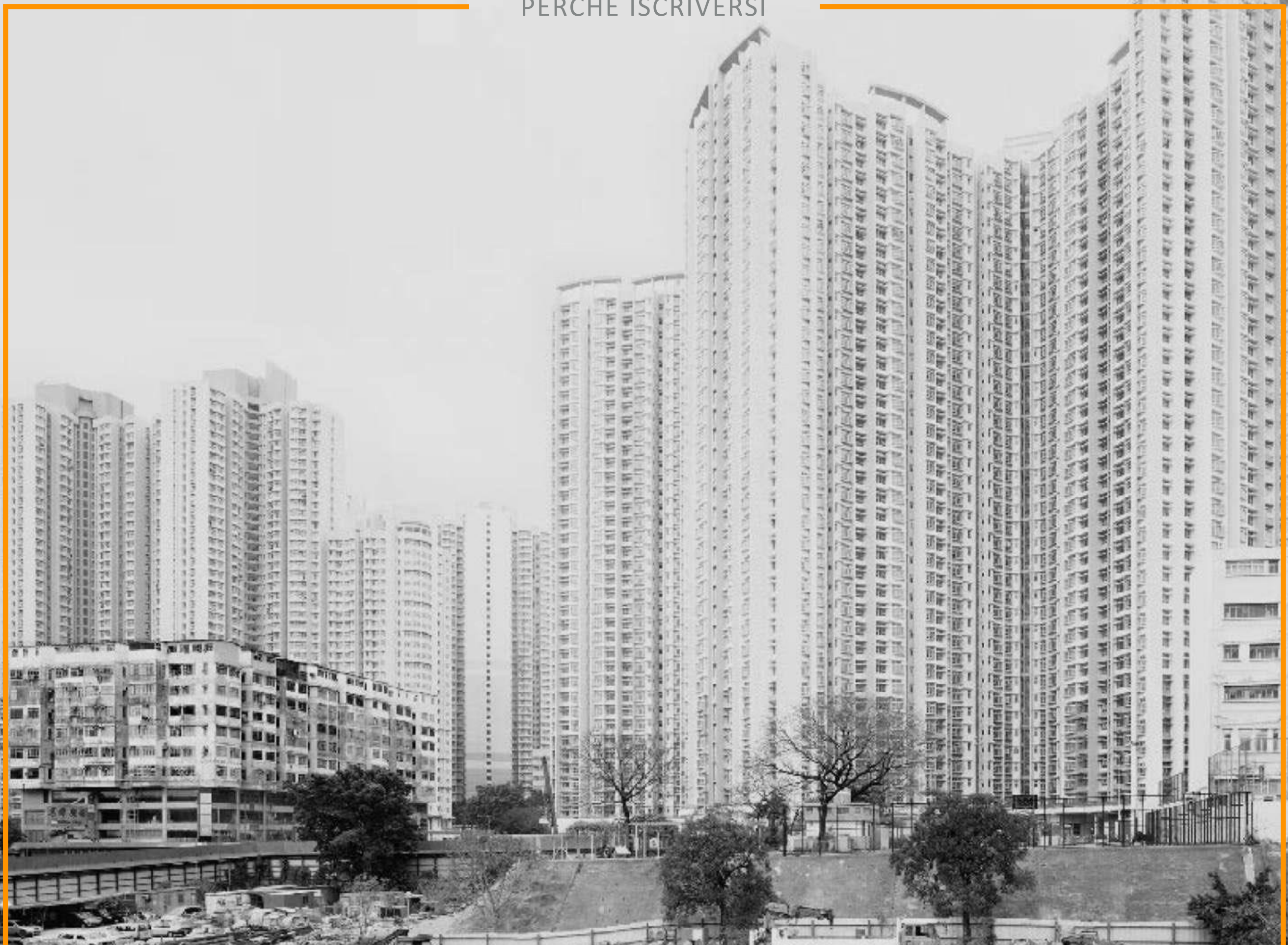



COME SI ACCEDE AL CdL





Il corso di laurea è ad **ACCESSO LIBERO**, ma i futuri studenti dovranno registrarsi sul portale “Servizi Online Studenti” e iscriversi alla **PROVA** di **VERIFICA DELLE CONOSCENZE IN INGRESSO** per valutare la propria preparazione di base. La prova non pregiudica l’immatricolazione al CdL

# #IMMATRICOLAZIONE LIBERA

PROVA SUPERATA



PUOI IMMATRICOLARTI,  
FREQUENTARE I CORSI E  
SOSTENERE GLI ESAMI

PROVA NON SUPERATA



PUOI IMMATRICOLARTI, FREQUENTARE I CORSI SENZA SOSTENERE GLI  
ESAMI

SEGUI E SUPERA IL CORSO DI  
RECUPERO OBBLIGATORIO

PROVA NON SOSTENUTA



ISCRIVITI ALLA SECONDA PROVA  
DI VERIFICA (a fine I semestre)

Per garantire un percorso formativo adatto alla particolare situazione personale dei futuri studenti o di quelli già iscritti ai corsi di studio, i quali ritengono di non essere in grado di frequentare con continuità e di sostenere gli esami nei tempi previsti dalla normativa vigente per il relativo corso di studio, l'Università permette allo studente che, per motivi di lavoro, di famiglia o personali, non può dedicarsi a tempo pieno allo studio universitario di poter richiedere la qualifica di **STUDENTE PART-TIME** (studente impegnato a tempo parziale nelle attività didattiche)



Possibilità di iscrizioni part-time per:

- **studente lavoratore;**
- **studente impegnato nella cura e assistenza di familiari;**
- **studente con problemi di salute o di invalidità;**
- **studentessa in gravidanza;**
- **studente con figli;**
- **studente con disturbi specifici dell'apprendimento;**
- **studente impegnato nello sport ad alto livello nazionale o internazionale;**

Tutti gli studenti regolarmente iscritti al Corso di Laurea possono partecipare al bando per la vincita di **BORSE DI STUDIO** e **POSTI ALLOGGIO** grazie alla Azienda Regionale per il Diritto allo Studio Universitario della Toscana.

I vincitori di borsa di studio hanno:

- diritto ad una quota monetaria che varia in relazione alla condizione economica e alla condizione di studente in sede, pendolare e fuori sede;

I vincitori di borsa e gli idonei non vincitori hanno:

- accesso gratuito ai servizi di ristorazione del DSU Toscana;
- diritto ad un alloggio se sono studenti fuori sede e ne hanno fatto richiesta, a titolo gratuito per i vincitori e alla tariffa di 250 euro mensili per gli idonei non vincitori;
- l'esonero dalla tassa regionale per il diritto allo studio universitario;





# OFFERTA DIDATTICA

OFFERTA DIDATTICA

**1 ANNO**

**2 ANNO**

**3 ANNO**

## 1° ANNO FORMATIVO

### PRIMO SEMESTRE

Fondamenti di ecologia generale	cfu 6
Fondamenti e applicazioni di geologia e geomorfologia	cfu 6
Laboratorio di analisi ambientale per il territorio	cfu 12
Rappresentazione della città, del territorio e del paesaggio	cfu 6

### SECONDO SEMESTRE

Elementi di pedologia	cfu 6
Storia dell'architettura e dell'urbanistica moderna C.I.	cfu 9
Laboratorio di analisi del territorio, del paesaggio e della città	cfu 12



## 2° ANNO FORMATIVO

### PRIMO SEMESTRE

Laboratorio di pianificazione urbanistica

**cfu 12**

Statistica per l'analisi territoriale

**cfu 6**

Antropologia urbana e rurale

**cfu 6**

### SECONDO SEMESTRE

Economia e politica dello sviluppo rurale

**cfu 6**

Laboratorio di urbanistica

**cfu 12**

Valutazione ambientale strategica C.I.

**cfu 12**

## 3° ANNO FORMATIVO

### PRIMO SEMESTRE

Architettura del paesaggio	cfu 6
Laboratorio di progettazione del territorio e del paesaggio	cfu 12
Gestione sostenibile delle acque e dei rifiuti in ambiente urbano	cfu 6

### SECONDO SEMESTRE

Laboratorio di progettazione urbanistica	cfu 12
Attività a scelta dello studente	cfu 12
Tirocinio	cfu 6
Prova finale	cfu 6

Il corso di laurea è composto dal Dipartimento di **ARCHITETTURA (DIDA)**,  
dal Dipartimento di **INGEGNERIA CIVILE E AMBIENTALE (DICEA)** e dal  
Dipartimento di **SCIENZE E TECNOLOGIE AGRARIE, ALIMENTARI,  
AMBIENTALI E FORESTALI (DAGRI)**

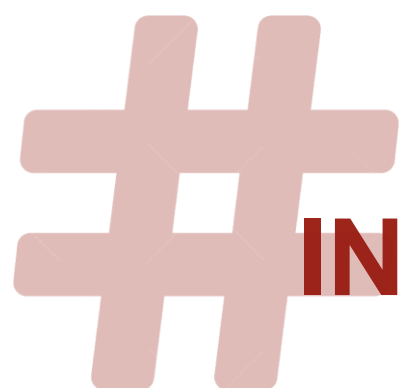

**INTERDIPARTIMENTALE**

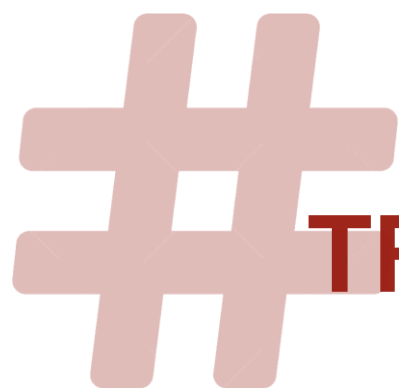

**TRANSDISCIPLINARIETÀ**



Il contesto didattico multidisciplinare sollecita e spinge al **LAVORO DI GRUPPO** per l'elaborazione di piani e progetti. Questo consente di maturare esperienze e **ATTITUDINI COLLABORATIVE E INTERATTIVE**, requisiti richiesti dall'attuale mondo del lavoro









OFFERTA DIDATTICA





A hand holding a pen over an open book with a ruler. The image is overlaid with a semi-transparent green filter. The text "COSA S'IMPARA" is centered in white.

COSA S'IMPARA



Nel corso si impara a elaborare **PIANI** e **PROGETTI** alle diverse scale, dal **QUARTIERE** al **PAESAGGIO**, dalla **CITTÀ** ai grandi **INSIEMI TERRITORIALI E AMBIENTALI**

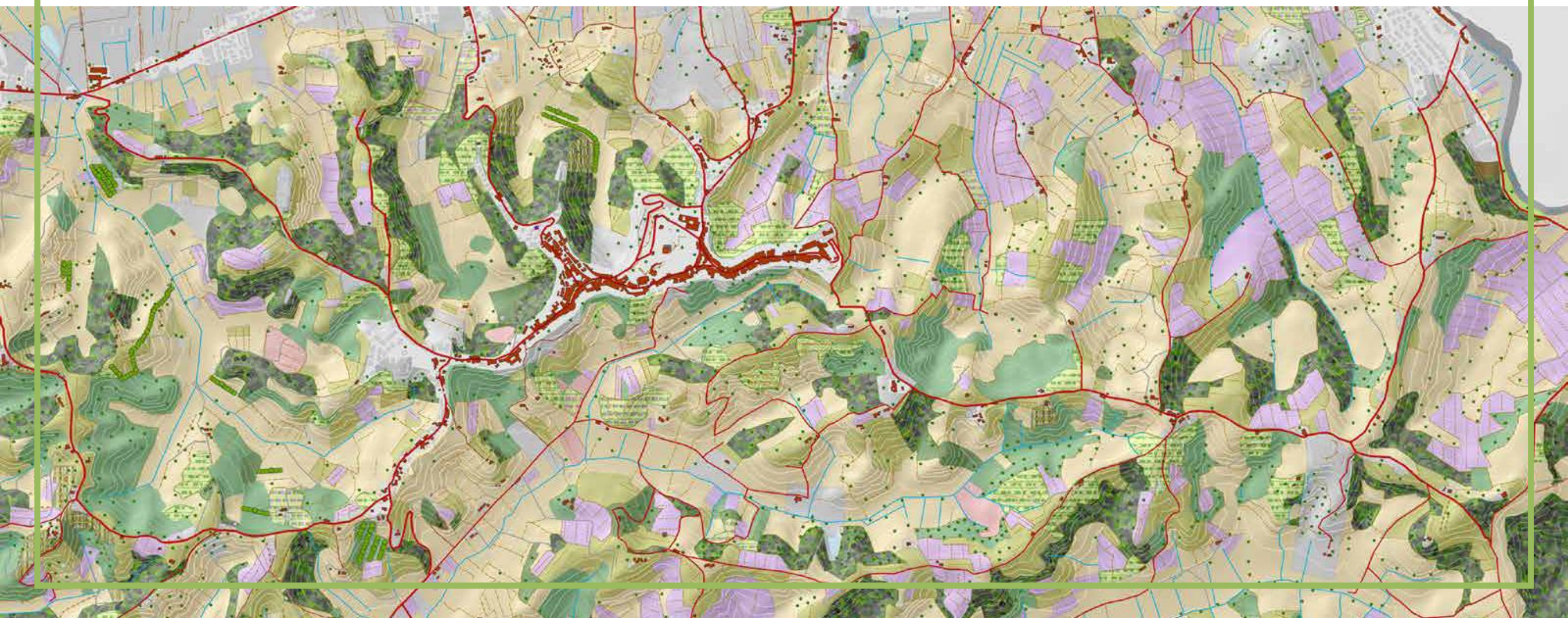



COSA S'IMPARA

**QUARTIERI E CITTÀ**





COSA S'IMPARA

An aerial photograph showing a winding road and a railway track through a valley. The road curves through the landscape, and the railway track runs parallel to it. The surrounding area is a mix of green fields and some buildings. In the background, there are hills and a coastline with a bay.

**PAESAGGI E SISTEMI TERRITORIALI**





Si progettano le **CITTÀ** e i **QUARTIERI** del futuro, con uno sguardo sempre più attento alla **sostenibilità** e al **contrasto al cambiamento climatico**

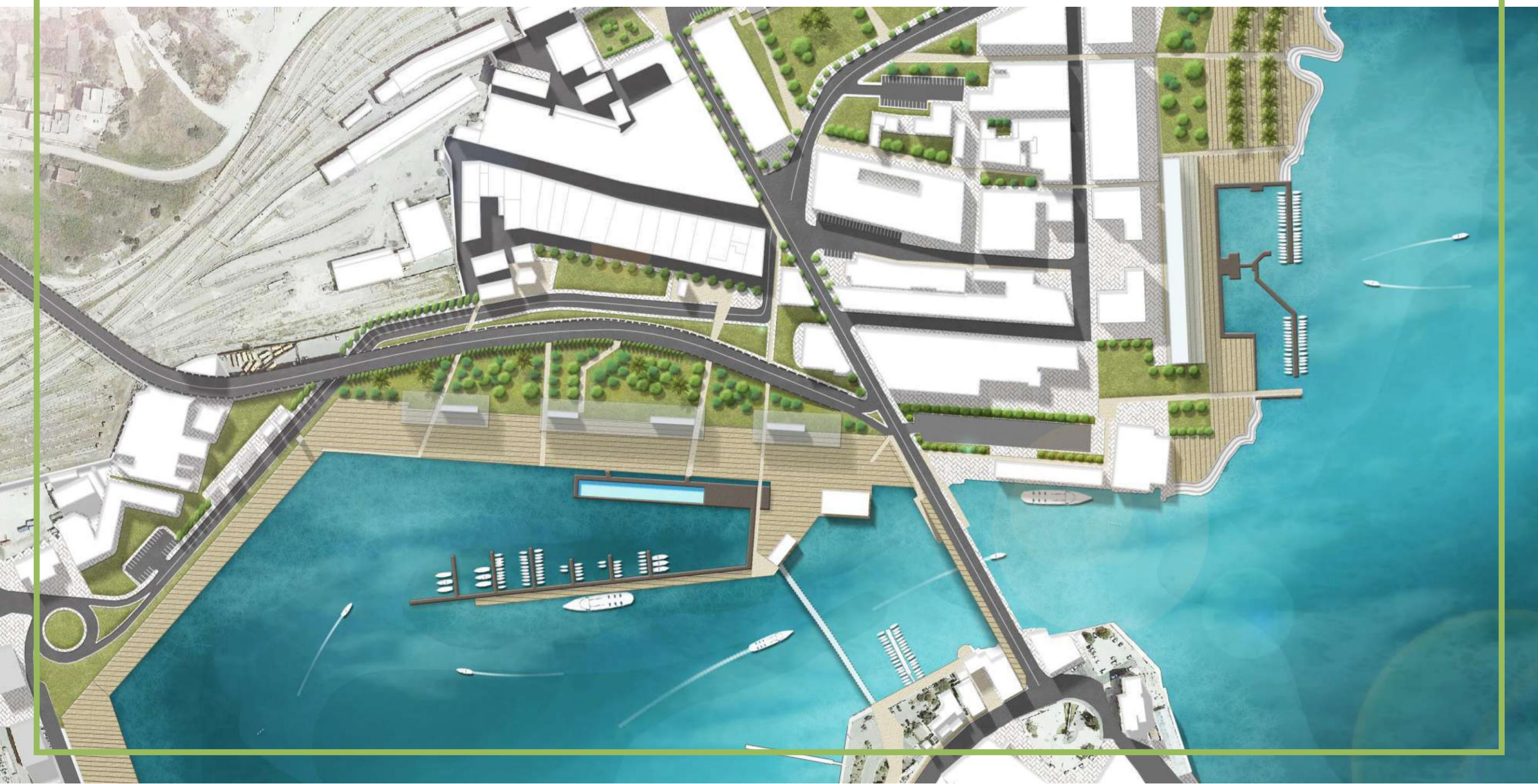



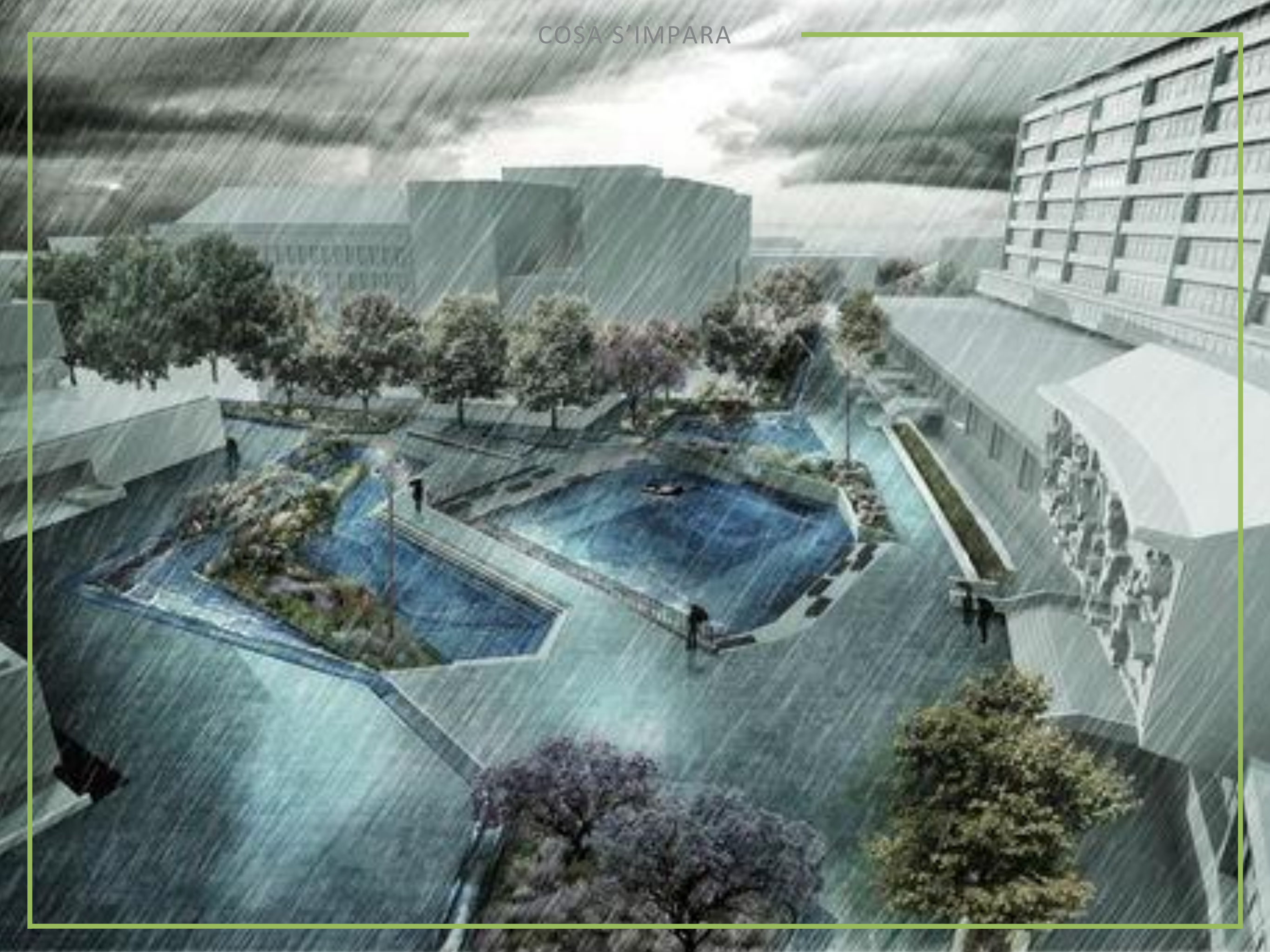



COSA S'IMPARA





Si impara inoltre a gestire progetti complessi e a coordinare gruppi di lavoro multidisciplinari nel campo delle **SCIENZE DEL TERRITORIO**.





Il corso si occupa inoltre della conoscenza e della pianificazione delle **AREE RURALI** e del **TERRITORIO APERTO**.







1. PIAZZA VITTORIO EMANUELE

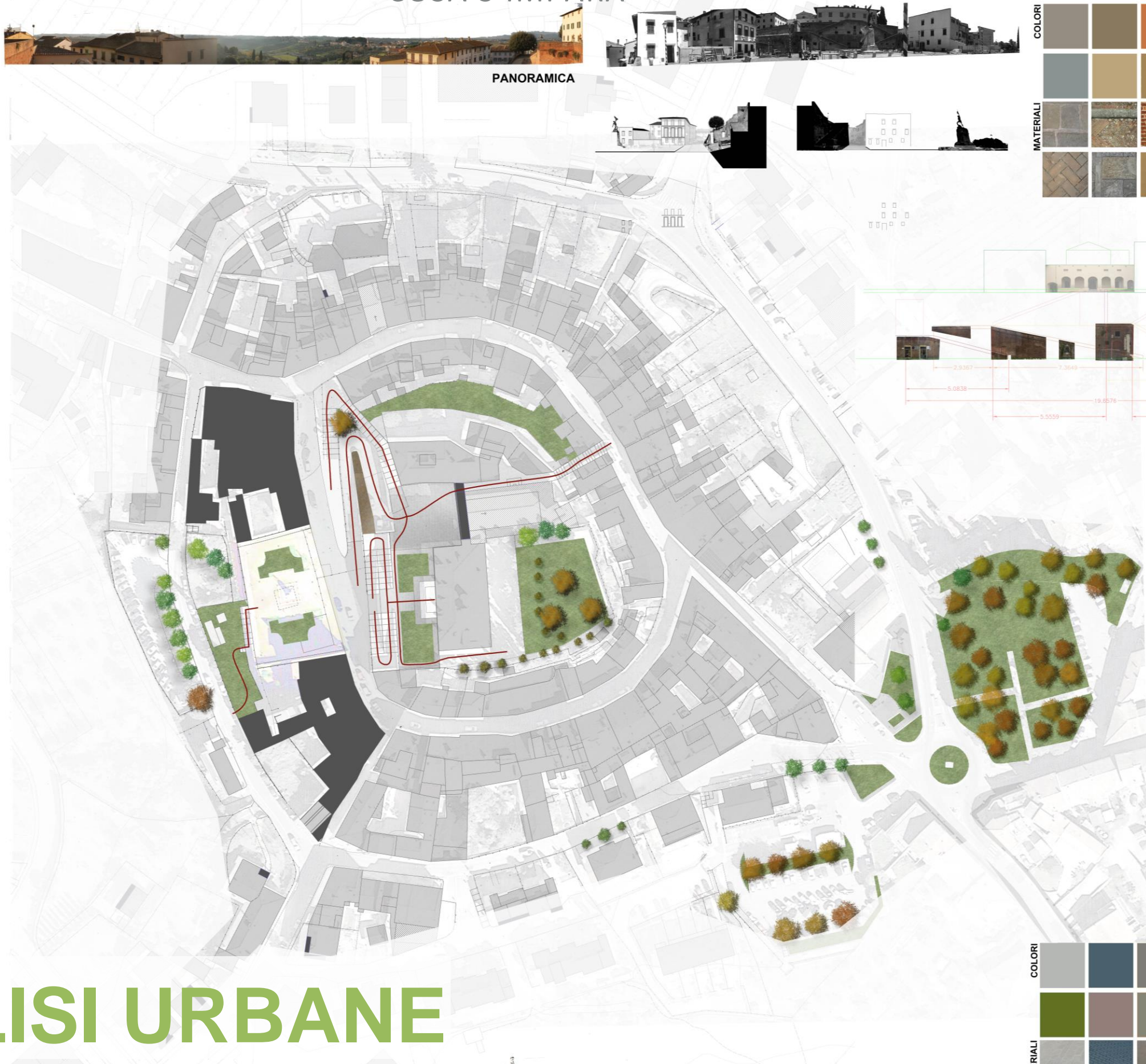

PANORAMICA

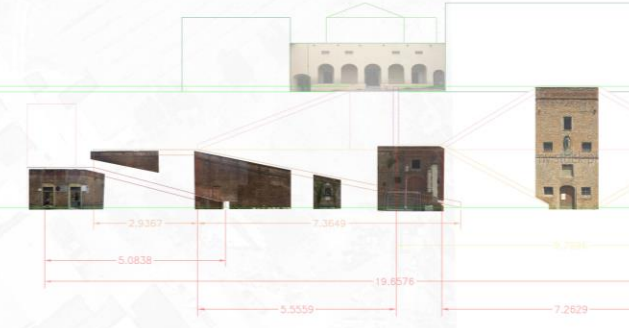

EDIFICATO

SPAZI PUBBLICI

SPAZI VERDI STRUTTURANTI

PERCORSI

# ANALISI URBANE

PARCO DELL'INDEPENDENZA



3 Modulo  
Scala 1:2000  
Studenti: Florjan Dika, Marco Gigante, Mohammed Habiballah, Umberto Ivori, Francesco Leone  
Tutor: Marina Taurone, Patrizio Giordano

24B  
Tavola N



COSA S'IMPARA

**STUDIO DEL SUOLO**



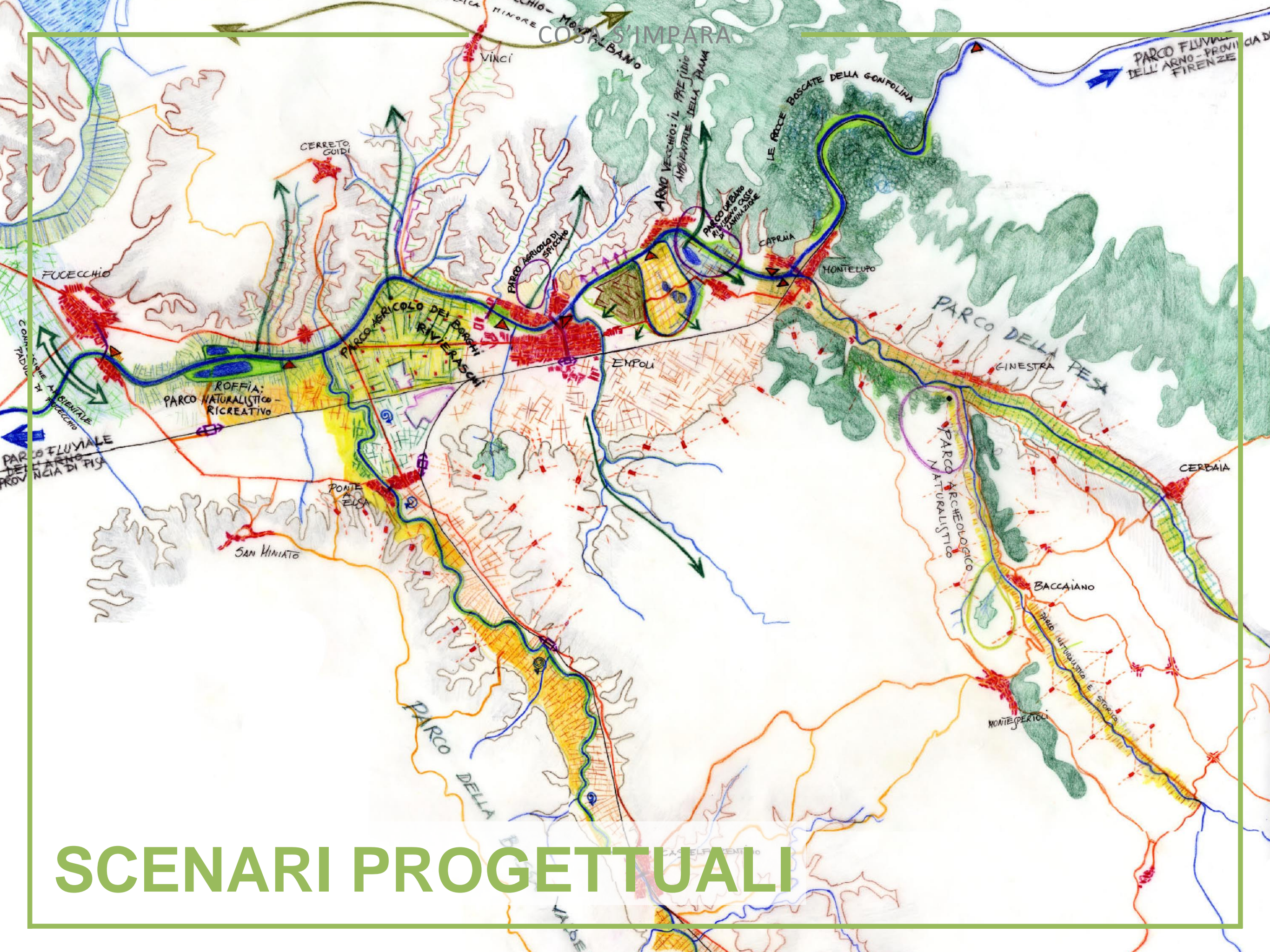

# SCENARI PROGETTUALI



COSA S'IMPARA

**MASTERPLAN RURALE**





# INTERVENTI PROGETTATI - MAR GRANDE

Attrezzature ludico ricreative  
servizi (bar, wc, ristoro)  
Club nautico  
Centro servizi  
Parco urbano

- 5 Attrezzatura sportiva  
Piscina
- 6 Molo attracco idrovie
- 7 Attracchi diportistici
- 8 Ponte galleggiante

## COSA S'IMPARA

### 9 VISTA PROSPETTICA



NE AA'

SERRA  
VERTICALE

PENSILINA  
SERVIZI

# MASTERPLAN URBANO

CAVALUZZIA

PARCO URBANO

PERCORSO

PISCINA

NU  
M



A photograph of a business meeting in a modern office setting. A man in a suit stands on the left, shaking hands with a man seated at a conference table. Two other people, a man and a woman, are seated at the table, looking towards the handshake. The table is set with water bottles, glasses, and documents. Large windows in the background show a city skyline. The entire image is overlaid with a semi-transparent purple filter.

COSA SI PUÒ FARE DOPO



# # SBOCCHI LAVORATIVI

L'urbanista e pianificatore territoriale potrà lavorare in:

- **UFFICI TECNICI;**
- **ENTI PUBBLICI E PRIVATI;**
- **PARCHI REGIONALI E NAZIONALI;**
- **STUDI PROFESSIONALI;**
- **AZIENDE PRIVATE;**
- **CONSORZI;**
- **AZIENDE MUNICIPALIZZATE;**
- **AGENZIE PER L'AMBIENTE.**

Inoltre, sostenendo l'**ESAME DI STATO**, può scegliere di iscriversi o

all'**ALBO DEGLI ARCHITETTI** o all'**ALBO DEGLI AGRONOMI**



# COSA SI PUÒ FARE DOPO

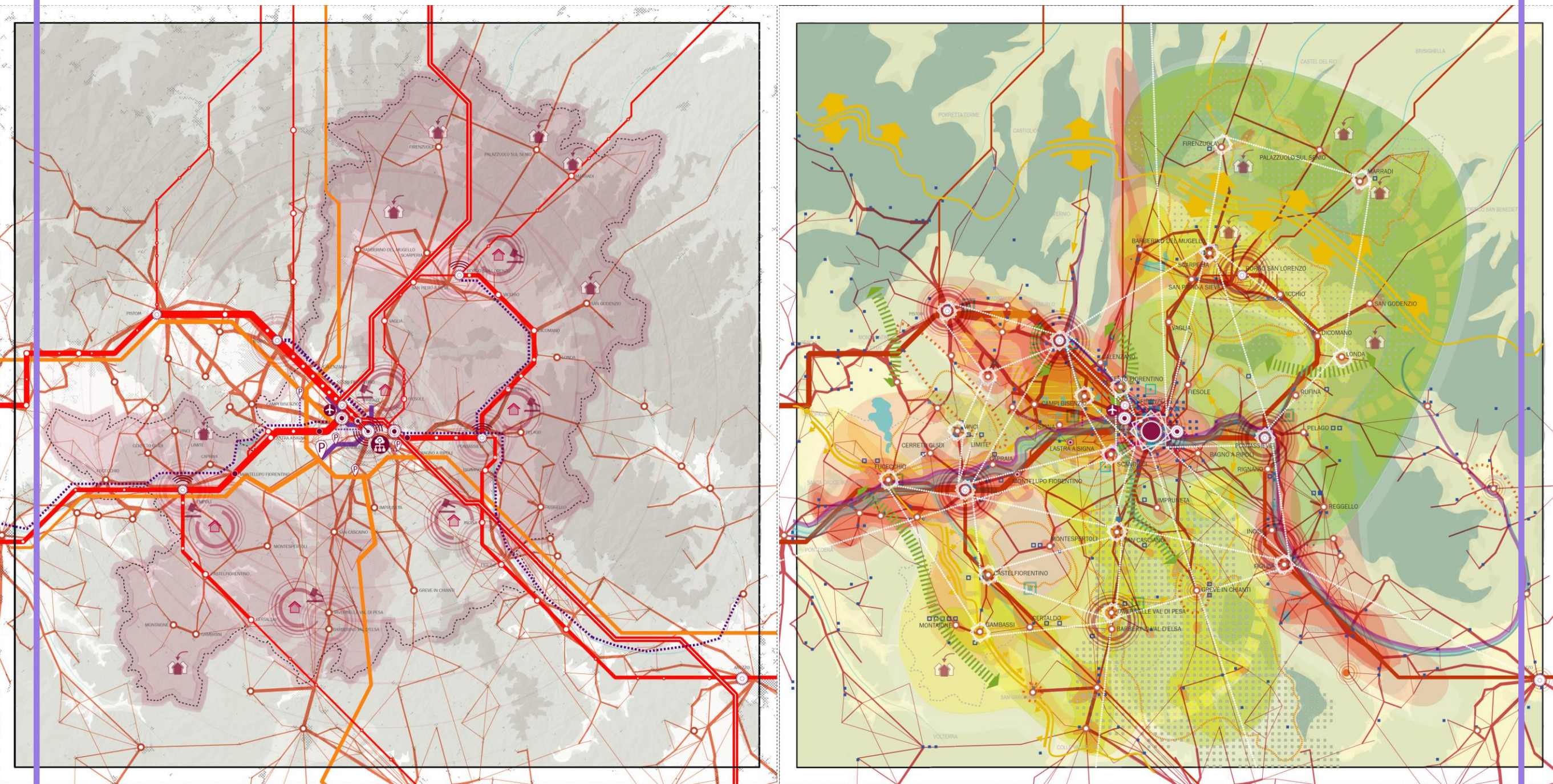

**PIANO STRATEGICO DELLA CITTA' METROPOLITANA DI FIRENZE, ITALIA**



COSA SI PUÒ FARE DOPO



**DISEGNO DEL NUOVO PARCO SPORTIVO ED EDUCATIVO A CAGLIARI, ITALIA**



# # SBOCCHI DIDATTICI

Il neolaureato può decidere di proseguire il **PERCORSO FORMATIVO** iscrivendosi a:

- **LAUREA MAGISTRALE;**
- **MASTER;**
- **SCUOLE DI SPECIALIZZAZIONE;**
- **CORSI DI PERFEZIONAMENTO;**



# # IL PIANIFICATORE

Il pianificatore territoriale è la **FIGURA PROFESSIONALE** massimamente esperta della pianificazione territoriale, che coordina e orchestra tutte le altre figure che lavorano sullo spazio urbano e sul territorio.

II DESIGNER progetta oggetti

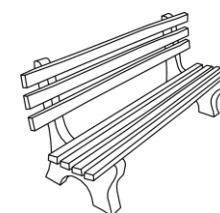

L'ARCHITETTO progetta edifici e ne guida la costruzione

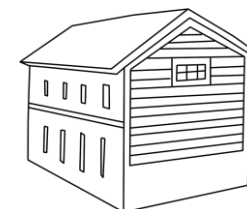

II PAESAGGISTA progetta esterni e giardini

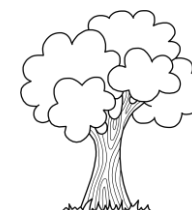

II **PIANIFICATORE TERRITORIALE JUNOR**

pianifica e progetta il territorio e la città. Coordina le figure professionali che a vario titolo su di essi agiscono





VIAGGI STUDIO







Ogni anno il corso di laurea organizza **VIAGGI STUDIO** (aperti a tutti gli studenti di tutti gli anni di corso) in luoghi di grande interesse urbanistico.





← SORTIDA  
SALIDA  
EXIT





# VIAGGI STUDIO:

<b>2009</b>	<b>AMSTERDAM</b>
<b>2010</b>	<b>BERLINO</b>
<b>2011</b>	<b>PARIGI</b>
<b>2012</b>	<b>STOCCOLMA</b>
<b>2013</b>	<b>DRESDA, LIPSIA, DESSAU</b>
<b>2014</b>	<b>GLASGOW, EDIMBURGO</b>
<b>2015</b>	<b>BARCELLONA, SARAGOZZA</b>
<b>2016</b>	<b>VIENNA, LINZ</b>
<b>2017</b>	<b>SKOPJE</b>
<b>2018</b>	<b>LIONE, FRIBURGO</b>
<b>2019</b>	<b>LILLE, LENS</b>
<b>2020</b>	<b>ANDALUSIA</b>











Il corso di laurea promuove inoltre la **MOBILITÀ INTERNAZIONALE** degli studenti, in Europa e in nazioni extra-europee, nell'ambito di programmi comunitari e di **COLLABORAZIONE CULTURALE**.









Il contatto con **REALTÀ CULTURALI E ISTITUZIONALI DIVERSE** e preventivamente studiate si rivela di significativa importanza nel percorso formativo. I viaggi studio possono sfociare in **PERCORSI DI RICERCA** finalizzati al processo di tesi.





Università Salta , Argentina 2019 - Prof. Sergio Ambrosio Perotta, Prof. Paulo Prone





## Worskhop con gli studenti della Cornell University di Thaca (USA) , 2019





**Ecole Nationale Supérieure d'Architecture et de Paysage de Lille,  
Bassin Miniere, 2019 - Prof.ssa Beatrice Mariolle**





# SEDI E CONTATTI







**PIN - Polo universitario città di Prato**  
**Piazza Ciardi 25, Prato (PO)**



**[cdl.pianificazione@unifi.it](mailto:cdl.pianificazione@unifi.it)**



**@pianificazioneunifi**



**@pianificazioneunifi**



SEDE





SEDE





SEDE





SEDE



**PIN**

POLO  
UNIVERSITARIO  
CITTÀ DI PRATO

SERVIZIO DIDATTICO  
E SCIENTIFICO  
PER L'UNIVERSITÀ  
DI FIRENZE

Ingresso lato P.za Ciardi →

Ingresso lato P.za dell'Università ↑

📍 Informazioni ↑

Biblioteca ←

Parcheggio ↙



SEDE





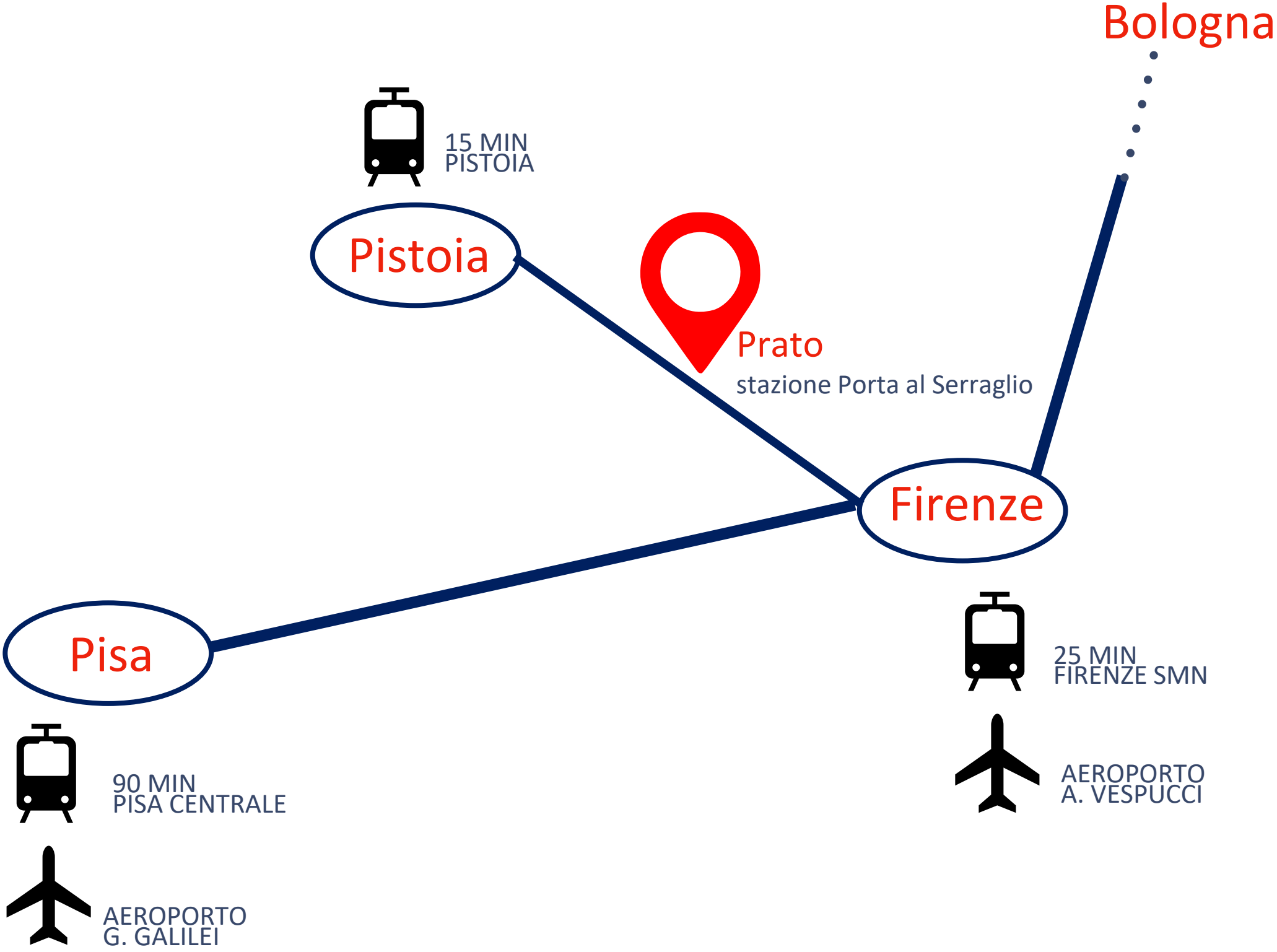

15 MIN  
PISTOIA

Pistoia



Prato  
stazione Porta al Serraglio

Firenze

Bologna



90 MIN  
PISA CENTRALE



AEROPORTO  
G. GALILEI



25 MIN  
FIRENZE SMN



AEROPORTO  
A. VESPUCCI



# PERCHÈ DESCRIVENDO UN TERRITORIO SI PREFIGURA UN PROGETTO

Giuseppe Dematteis



# GRAZIE DELL'ATTENZIONE

